Starter-Guide

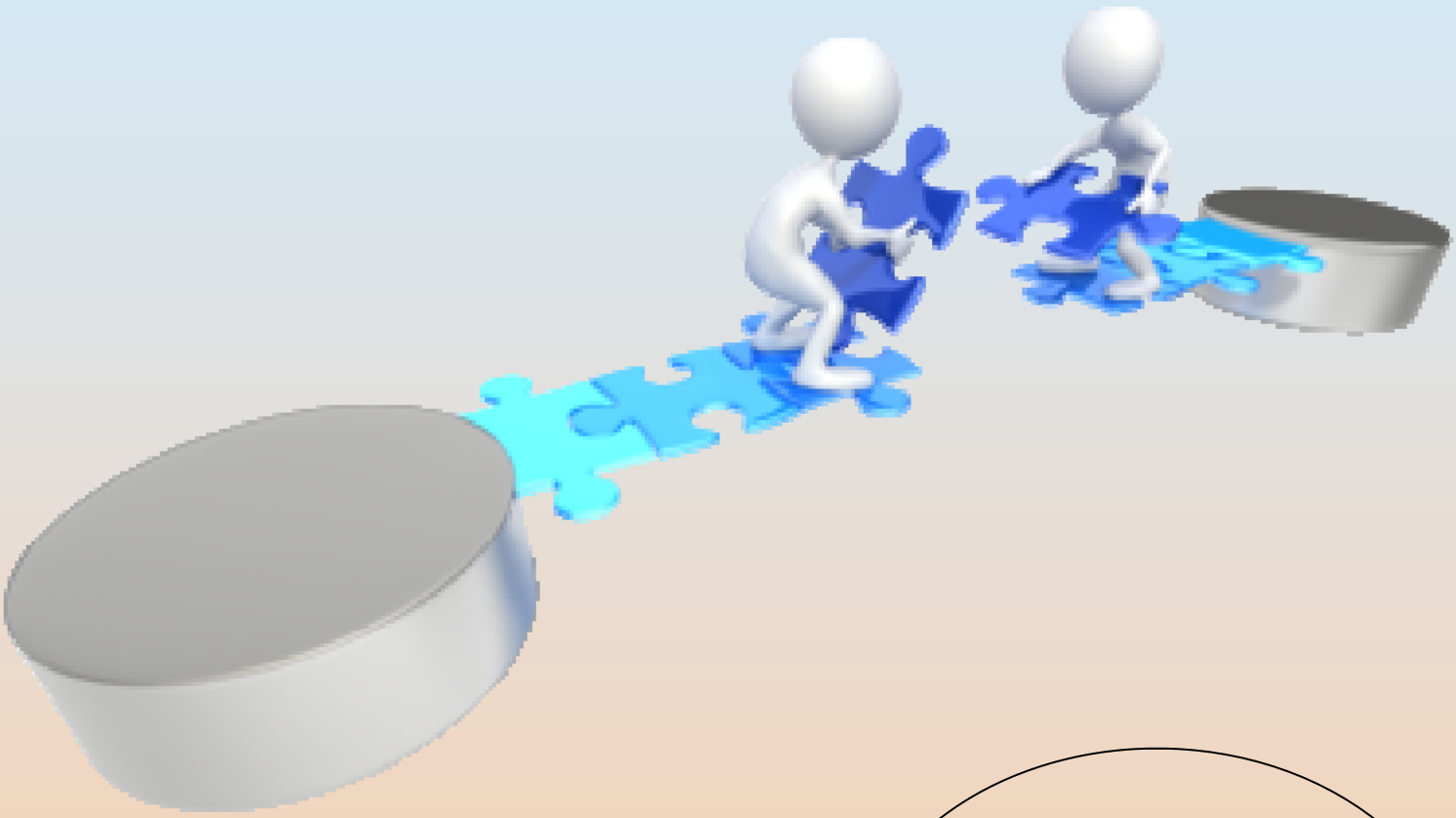

Schau rein, da ist garantiert auch was Interessantes für dich dabei

Akademie für Lebensunternehmer

STARTER-GUIDE

Mach dich mit uns auf den Weg in deine gute Zukunft!

Folge deinem Herzen

1. Mach dir bewußt was für dich möglich wäre, wenn ...

Nimm dazu an meinen Challenges teil. Lies meine Bücher, setz dich mit meinen Lösungen und Konzepten auseinander oder schau dich im Lebensunternehmer-Blog um.

2. Unternimm dein Leben; Werde Lebensunternehmer!

Lerne wie ein Lebensunternehmer zu denken, zu entscheiden und zu handeln. Lerne dich auf diesem Wege bestmöglich kennen und erfahre, wie du das beste für deine gute Zukunft tun kannst. Nutze meine Infoprodukte und Dienste.

3. Beteilige dich aktiv an der Neugestaltung unserer Gesellschaft

Hilf aktiv mit bei der Neugestaltung unserer Gesellschaft. Entwickle Ideen, Konzepte und Lösungen. Erstelle Blogartikel, Frage-Antwortartikel, Videos, Podcasts oder Infografiken. Starte Projekte. Starte Initiativen oder veranstalte Events.

MACH DIR BEWUSST WAS FÜR DICH MÖGLICH WÄRE, WENN …

WAS WÄRE FÜR UNS ALLE MÖGLICH, WENN VIELE VON UNS ÜBER SICH HINAUSWACHSEN UND

- **sich auf ihren ganz eigenen Weg machen und das tun was sie lieben**

und

- **ihr Naturrecht auf Mitbestimmung wahrnehmen und aktiv mithelfen, dass wir gemeinsam gute Entscheidungen treffen**

WIE SCHÖN KÖNNTE ALLES SEIN?

Die vielen lästigen Pflicht- und Routinearbeiten machen unsere Maschinensklaven, die Automaten, die Roboter und das Internet.

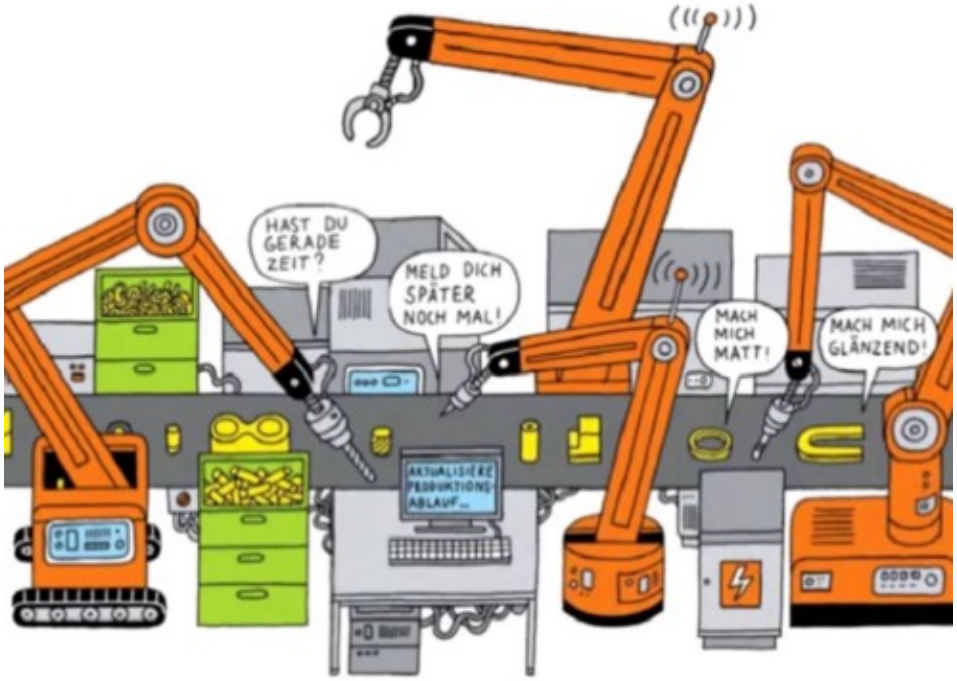

Wir nutzen die neue Freiheit, die wir dank unserer hart arbeitenden Maschinensklaven haben und schaffen etwas Neues.
Eine von eigenverantwortlichen Menschen selbst organisierte Gesellschaft, in der jeder von uns sein Bestes geben kann und will. In der jeder Mensch das Grundrecht auf (einfaches) Essen und ein warmes Obdach hat. Deshalb bekommt jeder ein Grundeinkommen, dass seine Existenz sichert.
Das gibt jedem Menschen die Freiheit selbst zu bestimmen, wie er zu seinem Wohl und zum Gemeinwohl beitragen möchte.
Wir nutzen die freie Zeit und kümmern uns um unsere geistige, seelische und körperliche Gesundheit.
Das macht natürlich jeder auf seine Weise. Praktische Beispiele sind: Die eigenen Lebensträume und -visionen realisieren und dabei die ganz eigenen Lebens- und Lernaufgaben erfüllen. Mit Frau und Kindern etwas Schönes machen. Vielleicht ein Buch schreiben oder ein schönes Bild malen. Sport treiben und zwar dann wenn man Lust drauf hat, nicht wenn es zeitlich gerade passt. Morgens einen Spaziergang in der Natur machen. Einen Mittagsschlaf an der Sonne

machen und so Vitamin D tanken. Es gibt unzählige Möglichkeiten dazu!
Wir könnten einen Teil unserer freien Zeit dazu nutzen und uns aktiv an den für uns wichtigen, politischen Entscheidungen beteiligen und so gemeinsam gute Lösungen für komplexe Probleme finden. Je mehr sich beteiligen, desto mehr Erfahrungen und Erkenntnisse können zur optimalen Lösung beitragen.
So könnten wir uns nach und nach eine artgerechte Lebensumgebung aufbauen, in der es richtig Freude macht zu leben. Wo man sich wirklich wohlfühlen kann!
Der aktuelle technische Stand ermöglicht es! Es fehlt nur noch dass es einer kritischen Masse von mindestens 10 % unserer Bevölkerung bewußt wird. Die vielen Mitläufer werden dieser kleinen Gruppe nach und nach folgen.
Dieser kollektive Bewusstseinswandel ist den meisten als Digitalisierung unserer Welt bzw. als digitaler Wandel bekannt.
Wir brauchen jetzt nur mehr wenig Pflichtmenschen, dafür aber möglichst viele Menschen, die selbstbestimmt denken, eigenverantwortlich leben und über sich hinauswachsen.
Ich nenne diese Menschen Lebensunternehmer.

WIE KANNST DU DIR BEWUSST MACHEN WAS MÖGLICH WÄRE

INDEM DU ENTSPRECHENDE, FÜR DICH WERTVOLLE ERFAHRUNGEN SAMMELST!
NUTZE DAZU MEINE KOSTENFREIEN UND UNVERBINDLICHEN CHALLENGES!

8 Tage Challenge – Wie kann es für mich (und meine Familie) gut weitergehen?

7 Tage Challenge – Gestalte den digitalen Wandel aktiv mit

7 Tage Challenge – Wie kann ich meine Zeit im Ruhestand sinnvoll und freudvoll nutzen?

8 Tage Challenge – Lebe als Lebensunternehmer

7 Tage-Challenge – Bau dein Online-Lern-Netzwerk auf und nutze es optimal

7 Tage Challenge – Löse deine Tagesaufgaben einfacher und schneller

8 Tage-Challenge – Gehe deinen ganz eigenen Weg

FINDE DIE RICHTIGE CHALLENGE FÜR DICH:

zum Challengefinder

WENN DU DIR LIEBER THEORETISCH BEWUSST MACHEN WILLST, WAS MÖGLICH WÄRE, DANN EMPFEHLE ICH DIR MEINE BÜCHER UM THEMA "UNSERE GESELLSCHAFT NEU GESTALTEN"

zum Büchershop

ODER SCHAU DICH IN MEINEN NACH THEMEN SORTIERTEN ARTIKELN UM

zur Lebensunternehmer-Wissensdatenbank

WENN DU NOCH TIEFER EINSTEIGEN MÖCHTEST, DANN LIESS IN MEINEN LÖSUNGEN, KONZEPTEN UND INITIATIVEN ZUR NEUGESTALTUNG UNSERER GESELLSCHAFT.

interessiert mich

KURZE ZUSAMMENFASSUNG ALLER ANGEBOTE MIT DENEN DU DIR BEWUSST MACHEN KANNST, WAS MÖGLICH WÄRE

Sammle mit meinen Challenges **eigene Erfahrungen und erkunde so deine Möglichkeiten in der neuen Welt**

Finde die für dich passende Challenge mit Hilfe des Challenge-Finders

Stell **für dich wichtige Zukunftsfragen** und lies meine Antworten dazu

Lies Bücher von mir! – **Hier geht es zum Büchershop**

Schau beim **Lebensunternehmer-Blog** vorbei, auf dem alle 14 Tage, ein neuer Artikel erscheint, der dich immer tiefer in die Welt der Lebensunternehmer einführt

Sieh dir die vielen **Ideen** an**, die unser Leben besser machen**

Oder schau dir **meine Ideen, Lösungen und Konzepte in Bildern** an

Setz dich mit den **Lösungen und Konzepten zur Neugestaltung unserer Gesellschaft** auseinander

Werde **Mitglied bei der Lebensunternehmer-Ideenwerkstatt**, dann hast du Zugang zu allen dort veröffentlichten Inhalten (Lösungen, Konzepte, Projektideen, FAQs, Blogs, Infografiken, Videos, …) – **zum kostenfreien Testzugang der Lebensunternehmer->Ideenwerkstatt**

UNTERNIMM DEIN LEBEN; WERDE LEBENSUNTERNEHMER!

DAS LEBENSKONZEPT DER LEBENSUNTERNEHMER ERKUNDEN

WELCHE MÖGLICHKEITEN GIBT ES DAZU?

Dazu kann ich dir die kostenfreie Lebensunternehmer-Challenge empfehlen.

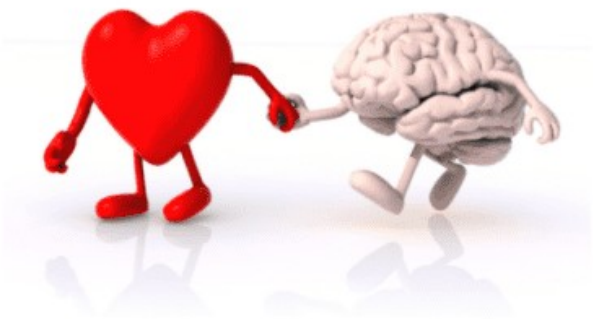

LEBEN ALS LEBENSUNTERNEHMER - 7 TAGE-CHALLENGE

Im Rahmen deiner selbstgewählten Aufgabe, erfährst du mehr über das Leben als Lebensunternehmer. So kannst du optimal entscheiden, ob diese Art zu leben, etwas für dich ist.

Starte jetzt und melde dich kostenlos und unverbindlich zu dieser Challenge an!

FALLS DU LEBENSUNTERNEHMER WERDEN MÖCHTEST, DANN KANN ICH DICH MIT ENTSPRECHENDEN LERNINHALTEN UND DIENSTEN DABEI UNTERSTÜTZEN.

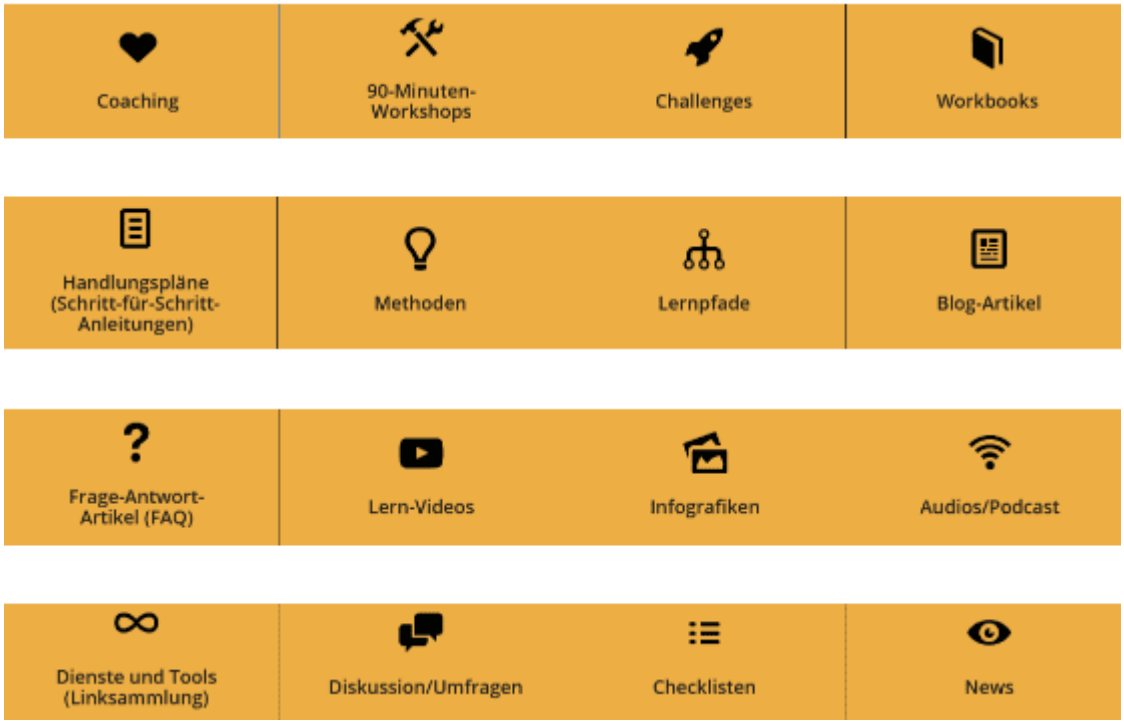

Veränderung, Neuorientierung

STARTE DEIN GANZ EIGENES PROJEKT MIT MIR!

Ja, das interessiert mich, bitte weitere Details dazu …

ODER LIES WERTVOLLE BÜCHER ZU DEN THEMEN "SELBSTENTFALTUNG", "LERNEN" UND "DAS INTERNET KOMPETENT NUTZEN":

zum Büchershop

KURZE ZUSAMMENFASSUNG ALLER ANGEBOTE ZUM THEMA „UNTERNIMM DEIN LEBEN; WERDE LEBENSUNTERNEHMER!"

Sammle **selbst Erfahrungen mit dem Lebenskonzept der Lebensunternehmer**

Unternimm eine **8-Tage-Reise zu deinem Herzenswunsch**
Bau dein Online-Lern-Netzwerk auf und nutze es optimal

Erarbeite dir **ein Konzept dafür, wie es für dich (und deine Familie) gut weitergehen kann**

Lerne, wie du **deine Tagesaufgaben einfacher und schneller lösen** kannst

Mach dich auf den Weg zum Lebensunternehmer und lass dich mit entsprechenden Lerninhalten (Workbooks, Handlunganleitungen, Videos, …) und Diensten (Coaching, Workshops, …), dabei unterstützen – **zum kostenfreien Testzugang der Lebensunternehmer-Akademie**

Lies wertvolle Bücher zu den Themen "Selbstentfaltung", "Lernen" und "das Internet kompetent nutzen" –
Hier geht es zum Büchershop

BETEILIGE DICH AKTIV AN DER NEUGESTALTUNG UNSERER GESELLSCHAFT

WER SIND WIR?

Wir sind eine parteiunabhängige Graswurzelbewegung. Basisdemokratisch als Netzwerk organisiert. Jeder sinnvolle Beitrag zählt, es gibt keine feste Führung. Wir arbeiten vorwiegend online zusammen, also dezentral ohne einen festen Standort.
Jeder kann sich im Rahmen von Projekten, Initiativen und entsprechenden Veranstaltungen aktiv am Aufbau der neuen Gesellschaft beteiligen.

Jeder tut das, was ihm wirklich Freude macht und wo er einen Sinn drin sieht. Alle die sich bei uns beteiligen, haben eines gemeinsam:

Wir fühlen uns für die weitere Entwicklung unserer Gesellschaft verantwortlich.

Unser langfristiges Ziel ist es, **eine von eigenverantwortlichen Menschen selbst organisierte Gesellschaft aufzubauen**.
Es geht darum, **uns selbst und die Gesellschaft** mit sinnvollen und spannenden Projekten, Initiativen, Konzepten und Ideen **weiter zu entwickeln**.

Deshalb interessieren wir uns für Fragen wie:

- Wo könnten wir als Gesellschaft in 10 Jahren stehen?
- Was müssen wir jetzt tun, damit wir in 10 Jahren da ankommen?
- Welche Schritte müssen wir einleiten und welche Strategien führen uns zum Ziel?

Wer sich für solche und ähnliche Fragen und deren Antworten interessiert, ist herzlich zum Mitmachen eingeladen.

Das bedeutet Ideen, Konzepte und Lösungen ausdenken. Blogartikel, Frage-Antwort-Artikel, Videos, Podcasts oder Infografiken erstellen. Projekte starten. Initiativen auf den Weg bringen oder Events veranstalten.

ERZÄHLE UNS VON DEINEN IDEEN, KONZEPTEN UND LÖSUNGEN

Hilf uns diese im Rahmen von entsprechenden Initiativen und Projekten umzusetzen.

Mach doch mit, bei einem gemeinsamen Workshop-Wochenende.

Da können wir gemeinsam herausfinden, ob und wie wir deine Ideen realisieren
können.

Ja, da möchte ich teilnehmen

Möchtest du mehr über die Ideenwerkstatt erfahren

Hol dir dazu das kostenlose Kennenlern-Paket!

Ich schenke es dir, wenn du mir eine kurz Mail schreibst, die ich dir mit dem Download-Link zurücksende.

Es besteht aus 3 eBooks (PDF) zum Lesen und einem Audio (mp3, ca. 20 min.) zum Anhören, etwa beim Fahrradfahren, Joggen oder Busfahren.

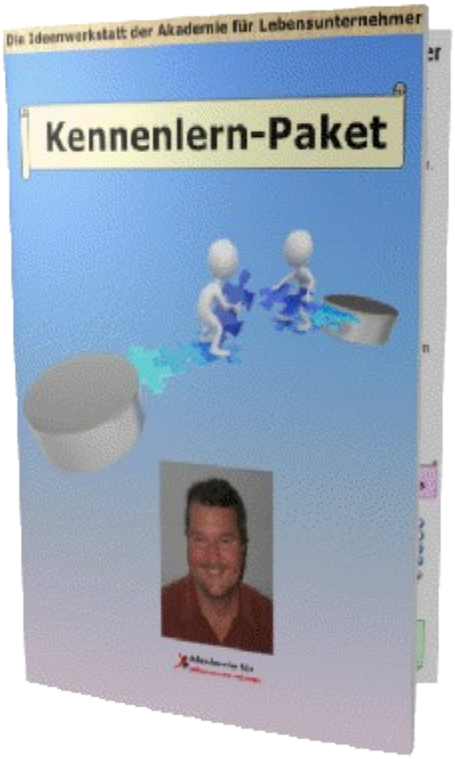

zum Lesen

oder Anhören

VIELLEICHT MÖCHTEST DU ALLE DETAILS ZUR IDEENWERKSTATT WISSEN.

DANN WÄRE DAS STARTERPAKET DAS RICHTIGE FÜR DICH.

Das Starter-Paket downloaden

Mit dem Starterpaket bekommst du viele wichtige Detailinformationen. Außerdem kannst du auch jederzeit direkt mit uns Kontakt aufnehmen und Fragen stellen.
Wer ernsthaft Interesse hat bei uns mitzumachen, für den wird sich die Investition seiner Zeit mehr als lohnen.

Das Starterpaket zur Ideenwerkstatt

zum Lesen und zum Anhören

TESTE OB DIE IDEENWERKSTATT ETWAS FÜR DICH IST!

Interessiert mich

KURZE ZUSAMMENFASSUNG ALLER ANGEBOTE ZUM THEMA „BETEILIGE DICH AKTIV AN DER NEUGESTALTUNG UNSERER GESELLSCHAFT"

Werde **Mitglied bei der Lebensunternehmer-Ideenwerkstatt** und entwickle Ideen, Konzepte und Lösungen. Erstelle Blog-Artikel, Frage-Antwort-Artikel, Videos, Podcasts oder Infografiken. Starte Projekte und Initiativen oder veranstalte Events – kosten – **zum kostenfreien Testzugang der Lebensunternehmer-Akademie**

Mach für 7 Tage aktiv bei der Ideenwerkstatt mit und lerne so, wie du **den digitalen Wandel aktiv mitgestalten** bzw. **deine Zeit im Ruhestand sinnvoll und freudvoll nutzen** kannst.

zum Coaching – martinglogger.de

Akademie für Lebensunternehmer **zur Akademie – akafl.net**

zur Ideenwerkstatt – lebensunternehmer.org